

**CONCURSO**  
**Montras de**  
**NATAL**  
**4ª EDIÇÃO**



## FICHA DE INSCRIÇÃO

Nome do Estabelecimento

Nome do Responsável

Morada:

Telefone:

Telemóvel:

Email:

Declaro que tomei conhecimento das condições de participação no Concurso de Montras de Natal e que autorizo a publicação das imagens da montra a concurso nos meios oficiais da Junta de Freguesia de Marvila.

Assinatura:

Data:     /     /

A preencher pelos serviços

Ficha de inscrição nº:

Data:



**CONCURSO**  
**Montras de**  
**NATAL**  
**4ª EDIÇÃO**



## REGULAMENTO

### 1º – Objeto e finalidades

O concurso de montras promovido pela junta de freguesia de Marvila tem como objetivos incentivar e premiar a criatividade e o envolvimento dos estabelecimentos comerciais, apoiando e incentivando o comércio local de Marvila e potenciando visibilidade para o exterior, através da realização de montras alusivas aos eventos, épocas, efemérides ou temas de vária natureza e âmbito que venham a ser definidos pelo no momento da abertura, nomeadamente, Natal, Reis, Carnaval, Páscoa, estações do ano, dias nacionais ou internacionais comemorativos.

### 2º – Requisitos de Participação

2.1 – Sem prejuízo de outras datas que sejam definidas para cada concurso e tema, o concurso de montras do Natal tem início a partir do dia 1 de dezembro de cada ano em que for organizado, e encerra no dia 31 do mesmo mês.

2.2 – O período de inscrições será estabelecido anualmente pela junta da freguesia de Marvila, de que será dado amplo conhecimento público, podendo os interessados descarregar as fichas de inscrição no site da freguesia de Marvila ([www.jf-marvila.pt](http://www.jf-marvila.pt)) ou no balcão de atendimento da junta.

2.3 – A inscrição é gratuita.

### 3º – Concorrentes

3.1. – Podem concorrer todos os lojistas da freguesia de Marvila.

3.2 – Cada concorrente poderá inscrever uma, ou mais montras (cada uma com uma ficha de inscrição independente) para o e-mail: [info@jf-marvila.pt](mailto:info@jf-marvila.pt) ou ser entregue no balcão de atendimento da freguesia dentro do período de inscrições estabelecido para cada ano.

3.3 – Por cada montra a concurso deverá ser enviada uma fotografia a cores, em formato físico ou digital, para o e-mail: [info@jf-marvila.pt](mailto:info@jf-marvila.pt), ou ser entregue no balcão de atendimento da freguesia, até ao dia 15 de dezembro ou até ao termo do prazo fixado para cada concurso e tema.

3.4 – Ao participar no concurso, os concorrentes aceitam todas as cláusulas do presente Regulamento.

### 4. – Avaliação

4.1. – A avaliação das montras a concurso será realizada in loco pelo júri do concurso.

4.2 – A avaliação será efetuada entre os dias 16 e 18 de dezembro ou até ao termo do prazo fixado para cada concurso e tema.

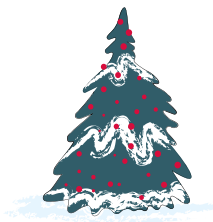

**CONCURSO**  
**Montras de**  
**NATAL**  
**4ª EDIÇÃO**



## 5. – Critérios de Avaliação

Sem prejuízo de outros critérios que venham a ser definidos para cada concurso em função do tema, os critérios de avaliação das montras a concurso serão:

- Adequação ao tema;
- Técnica de Exposição;
- Materiais de apoio e acessórios;
- Equilíbrio visual;
- Relação decoração / Artigo comercializado; – Iluminação;
- Criatividade/originalidade;

## 6. – Júri

6.1 – O júri de seleção será também o júri de premiação.

6.2 – Compete ao júri decidir os critérios, a forma e a metodologia a seguir na apreciação e classificação dos trabalhos a concurso.

## 7. – Constituição do júri

O júri será constituído por:

Um representante da Igreja de São Maximiliano Kolbe;

Um representante do Agrupamento de Escolas D. Dinis;

e Uma personalidade de reconhecido mérito.

## 8. – Decisões do júri

8.1 – As decisões do júri serão tomadas por votação, por maioria de votos, em reunião em que estejam presentes todos os elementos do júri, e em que cada um terá direito a um voto.

8.2 – As decisões do júri são soberanas e delas não haverá recurso.

8.3 – Os membros do júri estão obrigados ao sigilo em relação às suas competências e decisões.

8.4 – Mediante solicitação da organização, o júri fornecerá os dados que possibilitem as respostas a eventuais pedidos de esclarecimento;

## 9. – Publicitação dos resultados

O resultado do concurso será divulgado no sítio de internet institucional da junta de freguesia de Marvila bem como nas suas redes sociais.

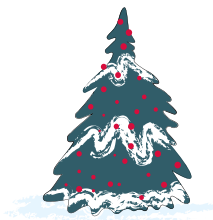

**CONCURSO**  
**Montras de**  
**NATAL**  
**4ª EDIÇÃO**



## **10 – Prémios e sua atribuição**

10.1 – Em cada concurso, será prevista a atribuição de prémio, pecuniário, para os três primeiros classificados, nos seguintes montantes:

- a) O primeiro classificado receberá quinhentos euros (500,00 €);
- b) O segundo classificado receberá quatrocentos euros (400,00 €); e
- c) O terceiro classificado receberá trezentos euros (300,00 €);

10.2 – Em cada concurso, poderá ser prevista a atribuição de um prémio de participação, pecuniário, no valor a fixar pela junta de freguesia, atribuído a um número limite de inscrições.

10.3 – Excecionalmente, se o júri assim o entender, poderá ser atribuída uma menção honrosa.

10.4 – Os prémios serão entregues por correio em carta registada;

10.5 – Os premiados serão objeto de uma reportagem, a publicar nas redes sociais da junta de freguesia de Marvila.

## **11. – Casos omissos**

As omissões e dúvidas na interpretação do presente regulamento serão decididas por deliberação da junta de freguesia de Marvila.

## **12. – Proteção de dados**

A junta de freguesia de Marvila realiza o tratamento de dados pessoais nos termos da lei, ao abrigo do Regulamento (UE) n.º 679/2016, de 27 de abril (RGPD).

## **13. – Vigência**

O presente regulamento entra em vigor no dia seguinte ao da sua publicação no Diário da República.

**MINUTA COM INFORMAÇÕES A FACULTAR  
AOS TITULARES DE DADOS PESSOAIS  
4.ª EDIÇÃO DO CONCURSO MONTRAS DE NATAL**

**Informação sobre proteção de dados**

- Nos termos do Regulamento Geral sobre a Proteção de Dados – Regulamento (UE) 2016/679 do Parlamento Europeu e do Conselho de 27.04.2016 (RGPD), informa-se que:
- A Freguesia de Marvila com as finalidades de Gestão de Atividades Sociais e Eventos, procede ao tratamento dos dados pessoais dos fregueses, recolhidos no âmbito da 2.ª Edição do Concurso de Montras de Natal.
- Este tratamento de dados pessoais é lícito com base no artigo 6.º, n.º 1 do RGPD, c) e f) do RGPD, por ser necessário ao cumprimento de obrigações jurídicas da Freguesia de Marvila e para efeitos dos interesses públicos prosseguidos.
- Os dados recolhidos não são usados pela Freguesia de Marvila para decisões automatizadas, nomeadamente não são tratados para a definição de perfis automatizados.
- Os dados pessoais são conservados pela Freguesia de Marvila pelo período necessário ao tratamento, de acordo com a respetiva finalidade. O prazo de conservação de dados pessoais é o que estiver fixado por norma legal ou regulamentar ou, na falta desta, o que se revele necessário para a prossecução da finalidade que motivou a sua recolha e tratamento.
- Nos termos da legislação aplicável, é garantido, a todo o tempo, aos titulares dos dados pessoais o direito de acesso, retificação, atualização e apagamento dos seus dados pessoais, podendo ainda opor-se ao tratamento dos mesmos mediante pedido escrito dirigido à Freguesia de Marvila para a morada sita na Av. Paulo VI, n.º 60, 1950-230 Lisboa ou para o endereço de correio eletrónico: epd@jf-marvila.pt.
- Sem prejuízo de envio de notificação direta à Freguesia de Marvila, através dos contactos aqui disponíveis, o titular dos dados pessoais poderá reclamar diretamente junto da Comissão Nacional de Proteção de Dados (CNPd), Av. Dom Carlos I, 134 - 1.º, 1200-651 Lisboa, Telefone 21 392 84 00, correio-electrónico: geral@cnpd.pt, acessível em linha em <https://www.cnpd.pt>.
- Para garantir a proteção dos dados pessoais tratados, a Freguesia de Marvila implementa regras rigorosas e internacionalmente reconhecidas, que se aplicam a todos os que legalmente manuseiam dados pessoais, adotando-se medidas de segurança, de carácter técnico e organizativo, por forma a proteger os dados pessoais que são disponibilizados, como a confidencialidade, integridade e a autenticidade dos dados tratados.